

Ensemble Salvafix Transit - Entrave déambulation Poignet et Cheville

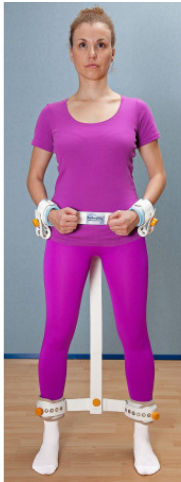

L'Ensemble Salvafix Transit est un dispositif de contention conçu pour **limiter la déambulation tout en préservant le confort et la mobilité** essentielle du patient.

Composition du système (Livraison avec 6 fermetures et 2 clés):

- Ceinture de déambulation avec **entraves poignets**
- **Entraves chevilles** pour un contrôle sécurisé des mouvements
- **Sangle amovible** reliant le dos de la ceinture aux entraves chevilles

Grâce à sa conception ergonomique, ce système **permet au patient de s'asseoir et de se lever sans difficulté**, garantissant ainsi une prise en charge sécurisée et adaptée aux besoins médicaux.

Lire attentivement les recommandations. Usage réservé aux professionnels de santé*

Référence 257060

Attributs du produit :

Description du produit :

**Dans le cas d'une commande par une personne non autorisée, la commande ne pourra être honorée.*

- Attache-poignets :

Les 2 attache-poignets sont cousues à une sangle qui fait le tour de la taille du patient, maintenant les bras dans une position confortable

Le patient ne peut manipuler, ni accéder aux fermetures

Le set comprend **3 fermetures et 1 clé**

- Attache-cheville :

Les 2 attache-chevilles sont cousues à la sangle qui les relie

Le patient est limité dans ses mouvements

Le set comprend **2 fermetures et 1 clé**

- Bande de jonction :

Permet de relier l'attache-poignets à l'attache-chevilles en se fixant sur la sangle dans le dos du patient

Le set comprend la bande et **1 fermeture**

Taille: **M/L**

Garantie: 1 An

Normes - Classification - Mentions obligatoires

Désignation: SALVAFIX SYSTEME DE CONTENTION AVEC FERMETURE MAGNETIQUE

Utilisation et instructions: Lire les recommandations avant utilisation. NE PAS UTILISER les produits Salvafix si vous ne respectez pas TOUTES les recommandations. Une mauvaise utilisation des systèmes de maintien Salvafix peut provoquer des blessures graves et entraîner la mort par étranglement ou asphyxie abdominale

Fabricant - Distributeur: MEDICARE SYSTEM - MEDISPORT

Classe du dispositif médical: Dispositif médical de classe I, non stérile

Normes applicables au dispositif médical: Directive 93/42 CE pour les dispositifs médicaux